REF.:5760

Andorra | Sotheby's INTERNATIONAL REALTY

Appartement de luxe nouvellement construit à acheter au pied des pistes du Tarter

Andorra - Tarter (El)

Superficie	Habitaciones	Baños	Precio
163 m^2	3	3	1.200.000 €

Contáctenos para recibir más información o solicitar una visita

+376 872 222

info@sir.ad

Andorra Sotheby's International Realty
Calle Santa Anna, 14 AD700 Escaldes-Engordany Principado de Andorra
Tel: +376 872 222 · Email: info@sir.ad

www.andorra-sothebysrealty.com

REF.:5760

Andorra | Sotheby's INTERNATIONAL REALTY

Appartement de luxe nouvellement construit à acheter au pied des pistes du Tarter

Andorra - Tarter (El)

Superficie	Habitaciones	Baños	Precio
163 m^2	3	3	1.200.000 €

Contáctenos para recibir más información o solicitar una visita

+376 872 222

info@sir.ad

Découvrez cette magnifique nouvelle propriété située à El Tarter. Avec une superficie de 163,91 m², cette résidence offre un espace moderne et spacieux pour en profiter pleinement. La cuisine, intégrée au salon-salle à manger, crée une ambiance chaleureuse et fonctionnelle. De là, vous pouvez accéder à une charmante terrasse de 13,57 m² avec vue. Composée de trois grandes chambres doubles, dont deux suites avec accès à la terrasse — l'une d'elles avec une terrasse privée de 7,06 m² — et de trois salles de bains complètes, cette maison est parfaite pour ceux qui recherchent confort et style. L'immeuble dispose d'un box privé pour deux voitures, offrant ainsi une commodité supplémentaire et protégeant vos véhicules du froid et de la neige. Cette propriété est équipée de caractéristiques de haute qualité, telles que l'éclairage LED basse consommation, un chauffage par le sol, et une cheminée électrique élégante. De plus, elle dispose d'une domotique qui vous permet de contrôler et de gérer facilement les systèmes depuis votre téléphone intelligent. Les appareils électroménagers haut de gamme offrent une expérience culinaire exceptionnelle, tandis que le sol chauffant et le carrelage en grès porcelaine apportent une touche chaleureuse, sophistiquée et durable. La communauté dispose d'un spa et d'un espace de relaxation collectif, où vous pourrez profiter de piscines et de jacuzzis, créant une ambiance de bien-être et de détente. De plus, une cour centrale avec un espace vert complète cet environnement, offrant un endroit paisible et naturel. Ne manquez pas l'opportunité de vivre dans cette splendide propriété à El Tarter.

Características

- Triple vidre
- Spa comunitari amb piscines i jacuzzi
- Armaris encastats
- Terrassa
- Ascensor
- Zona verda
- Conserge
- sòl radiant
- Visibilitat
- Assolellat
- Calefacció
- Vistes a la muntanya
- Aigua calenta
- Domotica
- A peu de pistes
- Parket ceràmic
- Parking
- Transport públic aprop
- Electrodomestics

REF.:5760

Andorra | Sotheby's INTERNATIONAL REALTY

Appartement de luxe nouvellement construit à acheter au pied des pistes du Tarter

Andorra - Tarter (El)

Superficie	Habitaciones	Baños	Precio
163 m^2	3	3	1.200.000 €

Contáctenos para recibir más información o solicitar una visita

+376 872 222

info@sir.ad

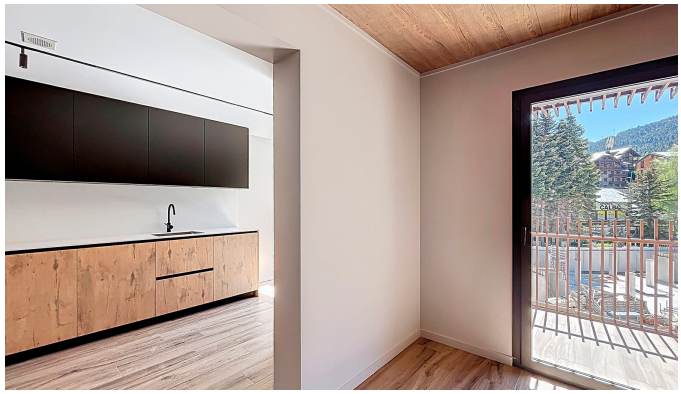

Sotheby's International Realty® is a registered trademark licensed to Sotheby's International Realty Affiliates LLC. Each Sotheby's International Realty® office is independently owned and operated.

Andorra Sotheby's International Realty
Calle Santa Anna, 14 AD700 Escaldes-Engordany Principado de Andorra
Tel: +376 872 222 · Email: info@sir.ad

www.andorra-sothebysrealty.com