REF.:5760

Andorra | Sotheby's INTERNATIONAL REALTY

Apartamento de luxo recém-construído para comprar no sopé das encostas do Tarter

Andorra - Tarter (El)

Superficie	Habitaciones	Baños	Precio
163 m^2	3	3	1.200.000 €

Contáctenos para recibir más información o solicitar una visita

+376 872 222

info@sir.ad

Andorra Sotheby's International Realty
Calle Santa Anna, 14 AD700 Escaldes-Engordany Principado de Andorra
Tel: +376 872 222 · Email: info@sir.ad

www.andorra-sothebysrealty.com

REF.:5760

Andorra | Sotheby's INTERNATIONAL REALTY

Apartamento de luxo recém-construído para comprar no sopé das encostas do Tarter

Andorra - Tarter (El)

Superficie	Habitaciones	Baños	Precio
163 m^2	3	3	1.200.000 €

Contáctenos para recibir más información o solicitar una visita

+376 872 222

info@sir.ad

Descubra esta magnífica nova propriedade localizada em El Tarter. Com uma área de 163,91 m², esta casa oferece um espaço moderno e espaçoso para aproveitar ao máximo. A cozinha, integrada à sala de jantar, cria um ambiente acolhedor e funcional. De lá, você pode acessar uma encantadora varanda de 13,57 m² com vista. Com três amplos quartos de casal, incluindo duas suítes com acesso à varanda — uma delas com uma varanda privada de 7,06 m² — e três banheiros completos, esta residência é perfeita para quem busca conforto e estilo. O edifício dispõe de uma garagem privada para dois carros, proporcionando maior comodidade e protegendo seus veículos do frio e da neve. Esta propriedade está equipada com características de alta qualidade, como iluminação LED de baixo consumo, aquecimento por piso radiante e uma elegante lareira elétrica. Além disso, conta com automação residencial que permite controlar e gerenciar facilmente os sistemas da casa pelo smartphone. Eletrodomésticos de primeira linha proporcionam uma experiência culinária excepcional, enquanto os pisos radiante e de porcelanato adicionam um toque acolhedor, sofisticado e duradouro. A comunidade oferece um spa e uma área de lazer comunitária, onde você pode desfrutar de piscinas e jacuzzis, criando um ambiente de bem-estar e relaxamento. Além disso, um pátio central com áreas verdes completa esse espaço, proporcionando um ambiente tranquilo e natural. Não perca a oportunidade de viver nesta maravilhosa propriedade em El Tarter.

Características

- Triple vidre
- Spa comunitari amb piscines i jacuzzi
- Armaris encastats
- Terrassa
- Ascensor
- Zona verda
- Conserge
- sòl radiant
- Visibilitat
- Assolellat
- Calefacció
- Vistes a la muntanya
- Aigua calenta
- Domotica
- A peu de pistes
- Parket ceràmic
- Parking
- Transport públic aprop
- Electrodomestics

REF.:5760

Andorra | Sotheby's INTERNATIONAL REALTY

Apartamento de luxo recém-construído para comprar no sopé das encostas do Tarter

Andorra - Tarter (El)

Superficie	Habitaciones	Baños	Precio
163 m^2	3	3	1.200.000 €

Contáctenos para recibir más información o solicitar una visita

+376 872 222

info@sir.ad

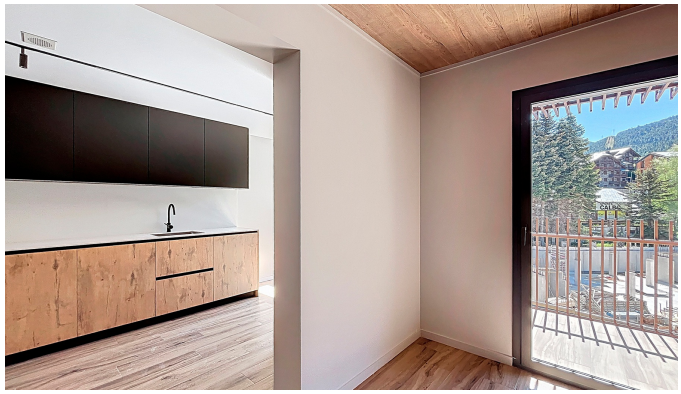

Sotheby's International Realty® is a registered trademark licensed to Sotheby's International Realty Affiliates LLC. Each Sotheby's International Realty® office is independently owned and operated.

Andorra Sotheby's International Realty
Calle Santa Anna, 14 AD700 Escaldes-Engordany Principado de Andorra
Tel: +376 872 222 · Email: info@sir.ad

www.andorra-sothebysrealty.com