REF.:5937

Andorra | Sotheby's INTERNATIONAL REALTY

Роскошная квартира на продажу у подножия Тартерских склонов

Andorra - Tarter (El)

Superficie	Habitaciones	Baños	Precio
147 m^2	3	2	1.300.000 €

Contáctenos para recibir más información o solicitar una visita

+376 872 222

info@sir.ad

Andorra Sotheby's International Realty
Calle Santa Anna, 14 AD700 Escaldes-Engordany Principado de Andorra
Tel: +376 872 222 · Email: info@sir.ad

www.andorra-sothebysrealty.com

REF.:5937

Andorra | Sotheby's INTERNATIONAL REALTY

Роскошная квартира на продажу у подножия Тартерских склонов

Andorra - Tarter (El)

Superficie	Habitaciones	Baños	Precio
147 m^2	3	2	1.300.000 €

Contáctenos para recibir más información o solicitar una visita

+376 872 222

info@sir.ad

Откройте для себя эту великолепную новую работу, расположенную в Эль-Тартере. Этот дом площадью 147,03 м2 предлагает современное и просторное пространство, позволяющее насладиться им в полной мере. Кухня, интегрированная в гостиную, создает уютную и функциональную атмосферу. Отсюда вы можете выйти на прекрасную террасу площадью 12,42 м2 с видом. Этот дом с тремя просторными спальнями с двуспальными кроватями, включая потрясающий люкс, и двумя полностью оборудованными ванными комнатами идеально подходит для тех, кто ищет комфорт и стиль. В здании есть собственный гараж на две машины, что обеспечивает дополнительный комфорт и позволяет защитить ваш транспорт от холода и снега. Этот дом оснащен высококачественными удобствами, включая энергосберегающее светодиодное освещение, пол с подогревом и элегантный электрический камин. Кроме того, он имеет домашнюю автоматизацию, которая позволяет легко контролировать и управлять домашними системами со смартфона. Высококачественная бытовая техника подарит вам исключительные кулинарные впечатления, а сияющие полы и керамогранит добавят тепла, изысканности и долговечности. В сообществе есть спа-центр и общественная зона отдыха, где вы можете насладиться бассейнами и джакузи, создавая атмосферу благополучия и расслабления. Кроме того, центральный двор с зеленой зоной дополняет эту среду, обеспечивая тихое и естественное пространство. Не упустите возможность жить в этом замечательном доме в Эль-Тартере.

Características

- Triple vidre
- Parking tipus box
- Armaris encastats
- Terrassa
- Ascensor
- Zona verda
- Conserge
- sòl radiant
- Spa comunitari amb piscines i jacuzzi
- Assolellat
- Aire condicionat
- Vistes a la muntanya
- Aigua calenta
- Safareig
- Domotica
- A peu de pistes
- Parket ceràmic
- Calefacció
- Transport públic aprop
- Electrodomestics

REF.:5937

Andorra | Sotheby's INTERNATIONAL REALTY

Роскошная квартира на продажу у подножия Тартерских склонов

Andorra - Tarter (El)

Superficie	Habitaciones	Baños	Precio
147 m^2	3	2	1.300.000 €

Contáctenos para recibir más información o solicitar una visita

+376 872 222

info@sir.ad

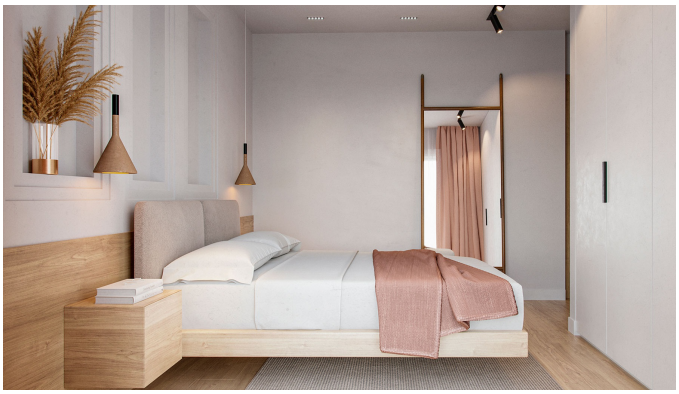

Sotheby's International Realty® is a registered trademark licensed to Sotheby's International Realty Affiliates LLC. Each Sotheby's International Realty® office is independently owned and operated.

Andorra Sotheby's International Realty
Calle Santa Anna, 14 AD700 Escaldes-Engordany Principado de Andorra
Tel: +376 872 222 · Email: info@sir.ad

www.andorra-sothebysrealty.com